SENA

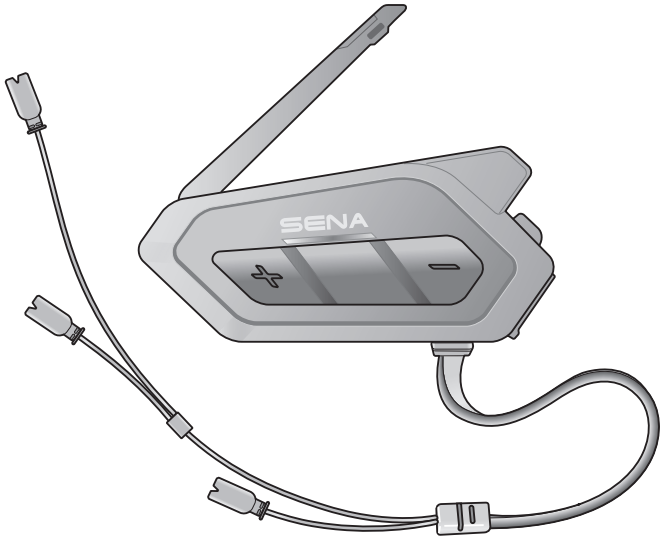

50R

LOW PROFILE MOTORCYCLE BLUETOOTH® COMMUNICATION SYSTEM WITH MESH INTERCOM™

HD SPEAKERS

KURZANLEITUNG

1.0.1

GERMAN

VERNETZT FAHREN

Das Headset 50R Mesh Intercom™ bietet ein schlankes Design und sorgt dafür, dass Sie bei Ihren Abenteuern auf der Straße mit anderen in Verbindung bleiben.

Bluetooth® 5.0

Mehrweg-Sprechanlage

Mesh Intercom™ mit einer Reichweite von bis zu 2 km*

Sprechanlage mit einer Reichweite von bis zu 2 km*

HD-Lautsprecher

Audio Multitasking™

- Sprachbefehle in mehreren Sprachen
- Unterstützung von Siri und Google Assistant

* In freiem Gelände

ERSTE SCHRITTE

1. Diesem Produkt liegt eine Kurzanleitung bei, bei der es sich um eine Kurzversion des Benutzerhandbuchs handelt. **DAS VOLLSTÄNDIGE BENUTZERHANDBUCH KÖNNEN SIE UNTER SENA.COM/DE** HERUNTERLADEN.
2. Aktualisieren Sie dieses Produkt kostenlos auf die neueste Firmware, um vollumfänglich von den neuen verbesserten Funktionen des Produkts zu profitieren. Unter **sena.com/de** erfahren Sie, wie Sie das Produkt aktualisieren.
3. Folgen Sie Sena auf Facebook, YouTube, Twitter und Instagram, um immer die neuesten Informationen zu unseren Produkten, hilfreiche Tipps und andere Ankündigungen zu Sena-Produkten zu erhalten.

SENA Technologies, Inc.
sena.com/de
Kundendienst: sena.com/de/support

ERSTE SCHRITTE

So verwenden Sie diese Anleitung:

Dank der Legende und Hinweise können Sie die Abbildungen leichter verstehen. Da der Umgang mit neuer Technologie anfangs etwas schwierig sein kann, möchten wir Sie mit einfachen Abbildungen beim Ausführen der Aktionen unterstützen.

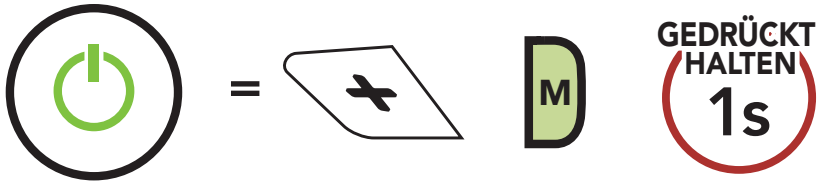

Funktion = Taste(n) antippen oder gedrückt halten

Tasten

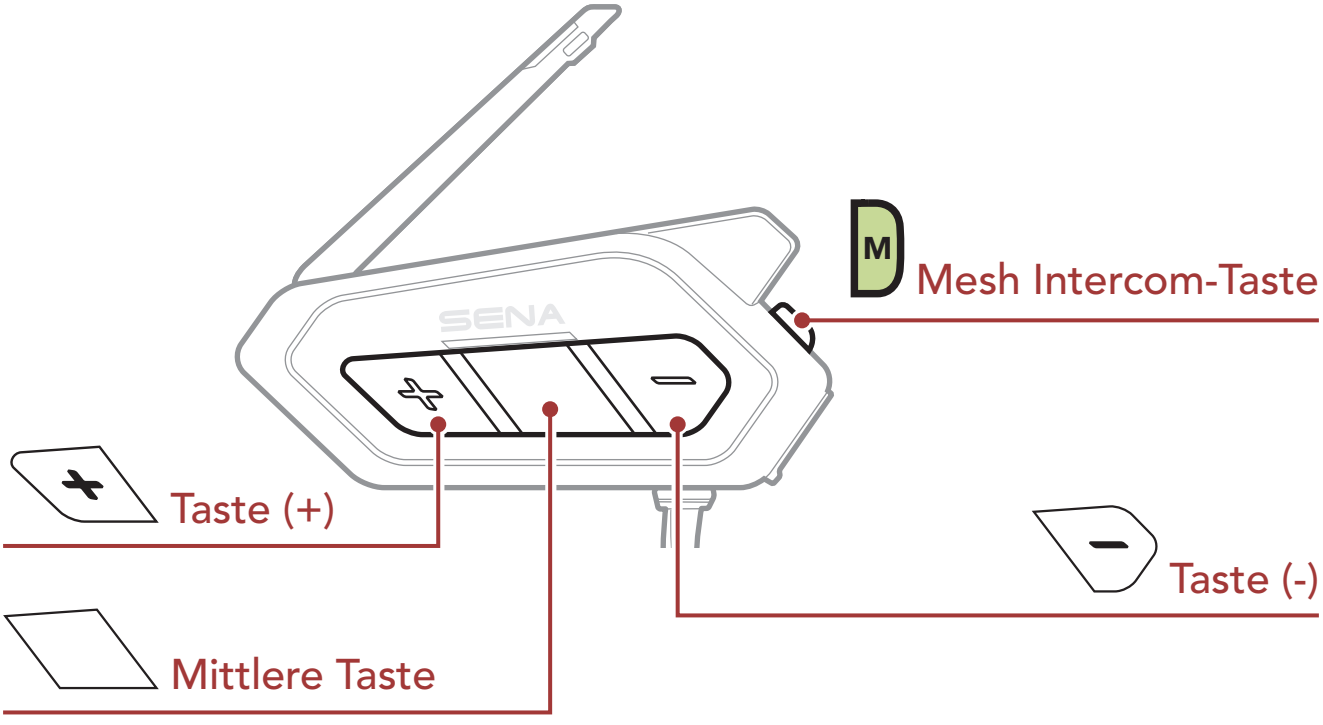

ERSTE SCHRITTE

Legende zu den Symbolen

ANTIPPEN 1x — Taste so oft wie angegeben **antippen**

GEDRÜCKT HALTEN 10s — Taste so lange wie angegeben **gedrückt halten**

„Hallo“ — **Hörbare Ansage**

KURZANLEITUNG

Produktdetails

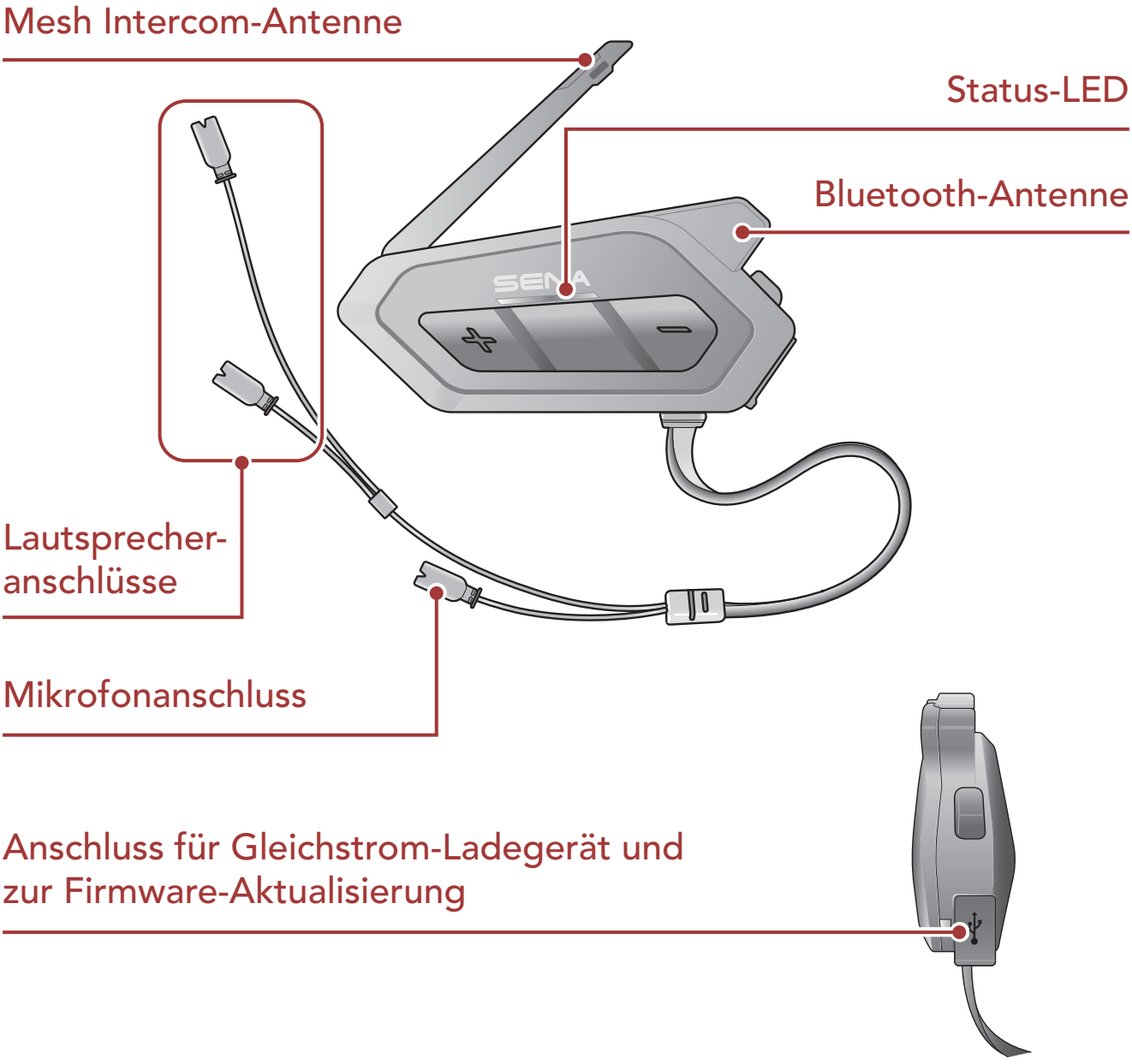

KURZANLEITUNG

Installation

Klettverschlüsse für die Befestigung der Haupteinheit verwenden

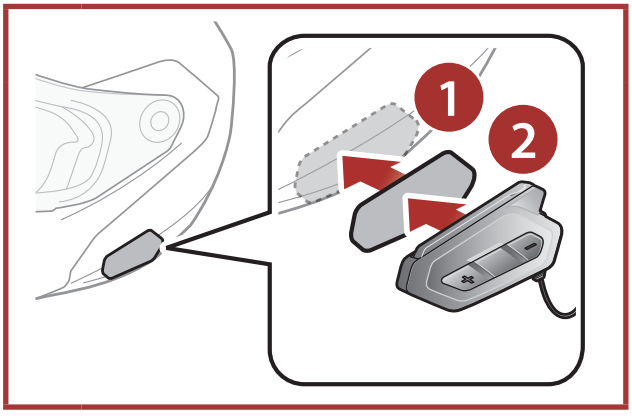

Doppelseitiges Klebebandes für die Befestigung der Haupteinheit verwenden

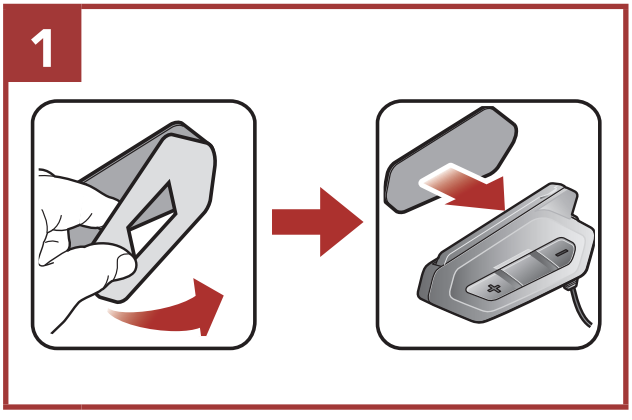

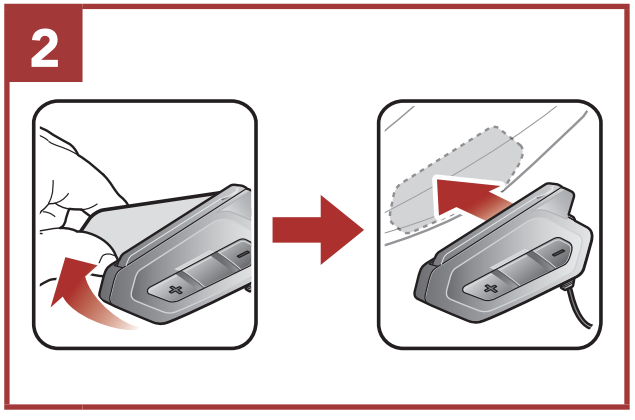

Klemme für Haupteinheit verwenden

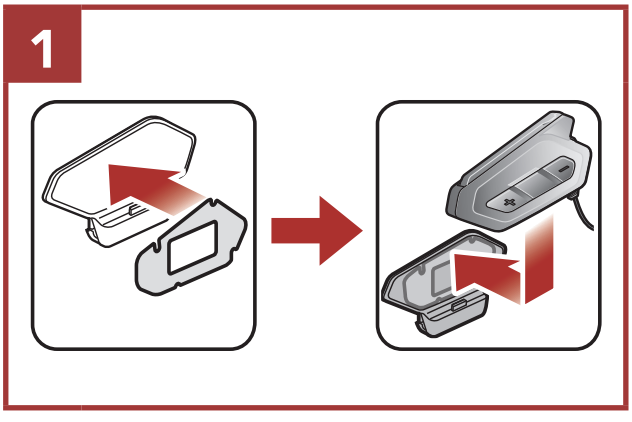

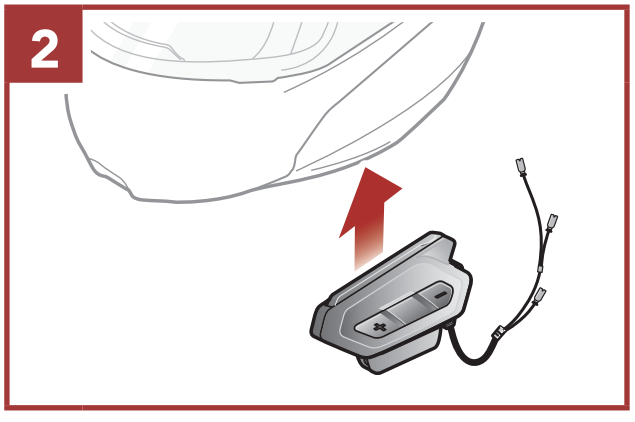

KURZANLEITUNG

Lautsprecher und Mikrofon installieren

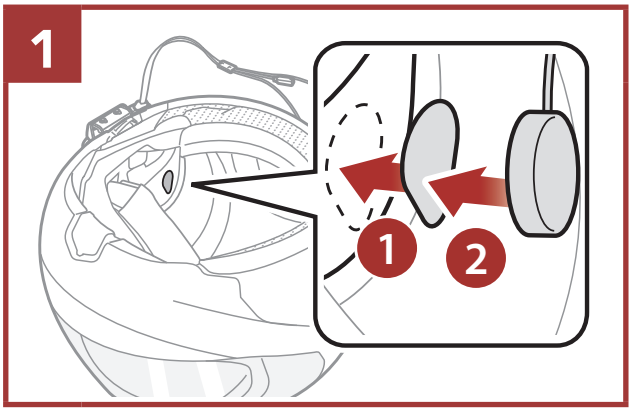

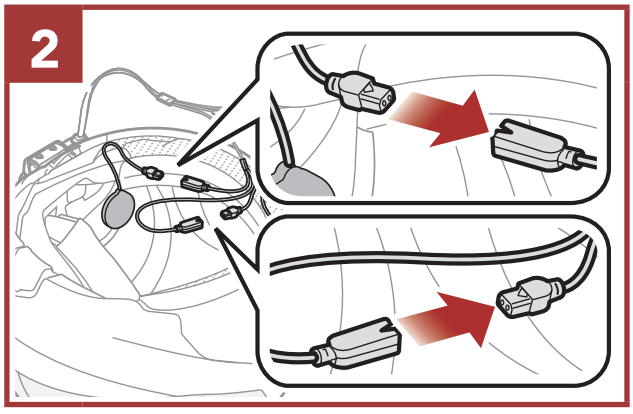

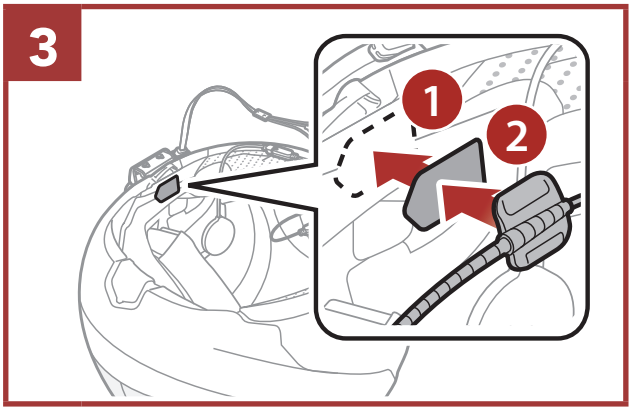

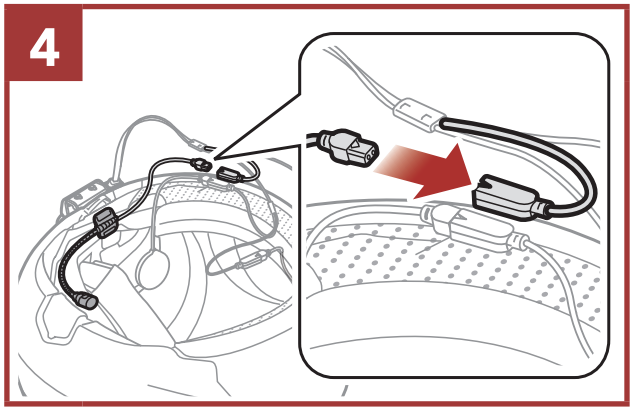

Mesh Intercom-Antenne

Ziehen Sie die Mesh Intercom-Antenne leicht nach innen, um sie auszuklappen.

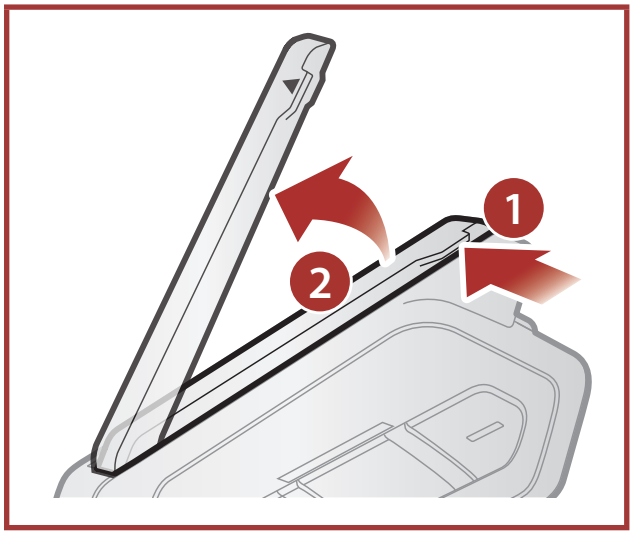

KURZANLEITUNG

Sena 50 Utility-App

Sie müssen einfach nur Ihr Telefon mit dem Headset koppeln, um die **Sena 50 Utility-App** verwenden und dann schneller und einfacher auf die Einrichtung und die Verwaltung zugreifen zu können.

- App-Funktionen
  - Mesh Intercom, Bluetooth-Kommunikationen über die Sprechanlage, Musik, Geräteeinstellungen, Kurzanleitung und Benutzerhandbuch.
- Herunterladen
  - Android: Google Play Store > **Sena 50 Utility**
  - iOS: App Store > **Sena 50 Utility**

Download on the App Store

GET IT ON Google Play

Sena Device Manager

Mit dem **Sena Device Manager** können Sie die Firmware aktualisieren und Einstellungen direkt am PC oder Apple-Computer vornehmen. Den **Sena Device Manager** können Sie unter folgender Adresse herunterladen: **sena.com/de**.

KURZANLEITUNG

Grundlegende Bedienung

Einschalten

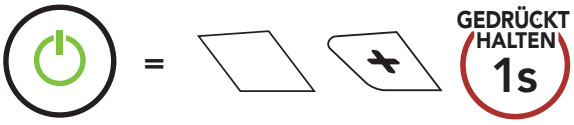

Ausschalten

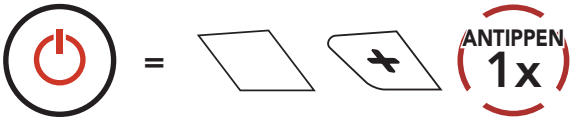

Lautstärke erhöhen

Lautstärke senken

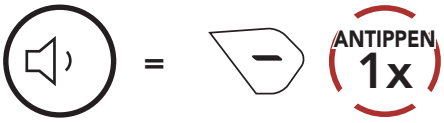

Überprüfung des Akkuladezustands

Die Anweisungen beziehen sich auf das Einschalten des Headsets.

Visuelle Methode

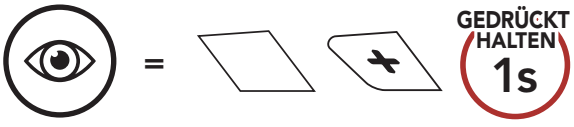

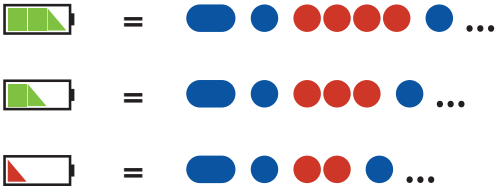

KURZANLEITUNG

Handy koppeln

Koppeln mit einem Mobiltelefon

Halten Sie die **mittlere Taste** und die **Taste (+) 3 Sekunden** lang gedrückt, wenn das **50R** ausgeschaltet ist.

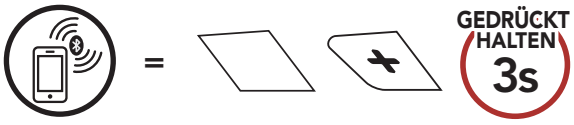

LED-STATUS

=

Blinken die LEDs abwechselnd blau und rot, **ist das Gerät sichtbar**. Aktivieren Sie den Bluetooth-Kopplungsmodus Ihres Mobiltelefons und wählen Sie dann in der Liste der erkannten Geräte den Eintrag **Sena 50R** aus.

PIN-NUMMER

= 0 0 0 0

KURZANLEITUNG

Mobiltelefon

Anruf annehmen

= ANTIPPEN 1x

Anruf beenden

= GEDRÜCKT HALTEN 2s

Anruf ablehnen

= GEDRÜCKT HALTEN 2s

Siri und Google Assistant

Siri oder Google Assistant auf Ihrem Smartphone aktivieren

= *„Hey Google“ oder „Hey Siri“*

oder

GEDRÜCKT HALTEN 3s

KURZANLEITUNG

Steuerelemente der Musikwiedergabe

Wiedergabe/Pause

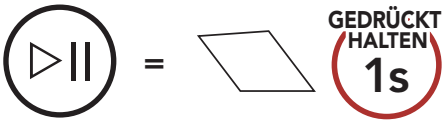

„[Piepton, Piepton]“

Nächster Titel

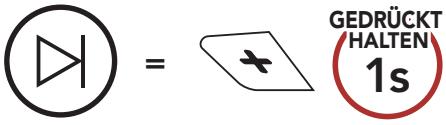

Zum vorherigen Titel wechseln

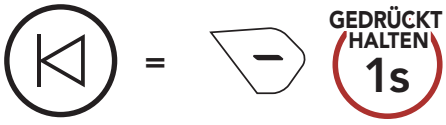

Mesh Intercom™

Wenn **Mesh Intercom** aktiviert ist, verbindet sich das **50R** automatisch mit **50R**-Benutzern in der Nähe und ermöglicht ihnen die Kommunikation miteinander, wenn sie die **Mesh Intercom-Taste** drücken.

Mesh Intercom einschalten

„Mesh Intercom einschalten“

Mesh Intercom ausschalten

„Mesh Intercom ausschalten“

KURZANLEITUNG

Open Mesh™

Wenn **Mesh Intercom** aktiviert ist, wird das Headset in den Modus **Open Mesh (standardmäßig Kanal 1)** versetzt. Benutzer können frei miteinander kommunizieren, wenn sie denselben **Open Mesh**-Kanal verwenden.

Kanaleinstellungen (standardmäßig Kanal 1)

Falls bei der Kommunikation über **Open Mesh** Interferenzen auftreten, weil andere Gruppen ebenfalls **Kanal 1 (Standard)** verwenden, ändern Sie den Kanal. Ihnen stehen die Kanäle 1 bis 9 zur Auswahl.

KURZANLEITUNG

Kanaleinstellungen öffnen

„Kanaleinstellungen, 1“

Kanal wechseln
(1 → 2 → ••• → 8 → 9 → Beenden → 1 → •••)

„#“

Kanal speichern

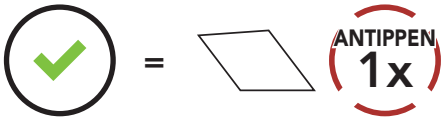

„Kanal ist eingestellt, Kanal #“

Hinweis: Drücken Sie zum Verlassen der **Kanaleinstellungen** die **Taste (+)** oder die **Taste (-)**, bis Sie die Sprachansage **„Beenden“** hören, und drücken Sie dann die **mittlere Taste**.

KURZANLEITUNG

Group Mesh™

Bei einem **Group Mesh** handelt es sich um eine geschlossene Group Intercom-Funktion. Benutzer können die Gruppenkommunikation über die Sprechanlage verlassen oder ihr (wieder) beitreten, ohne die einzelnen Headsets koppeln zu müssen. Bis zu 24 Benutzer können in einer privaten Gruppe miteinander verbunden sein.

Group Mesh erstellen

Zum Erstellen eines **Group Mesh** sind **mindestens zwei Open Mesh-Benutzer** erforderlich.

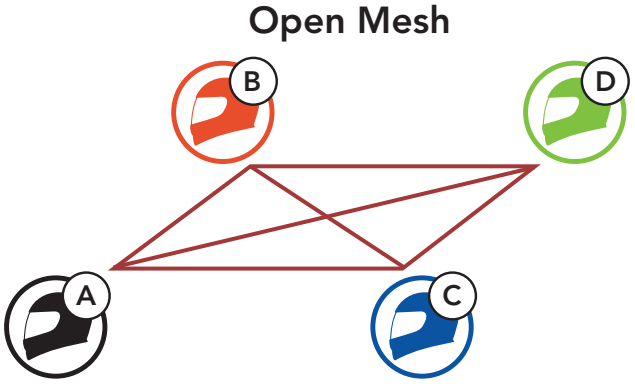

1. Starten Sie die **Mesh-Gruppierung**, um ein **Group Mesh** zu erstellen.

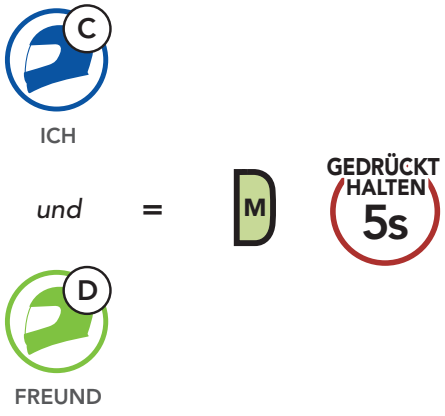

„Mesh-Gruppierung“

2. Die Headsets schließen die **Mesh-Gruppierung** ab und wechseln automatisch von **Open Mesh** zu **Group Mesh**.

„Group Mesh“

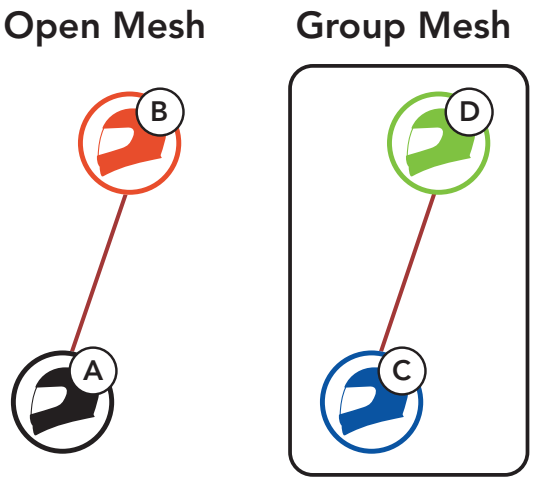

Bestehendem Group Mesh beitreten

Ein Mitglied eines **bestehenden Group Mesh** kann Benutzern eines **Open Mesh** erlauben, dem **bestehenden Group Mesh** beizutreten.

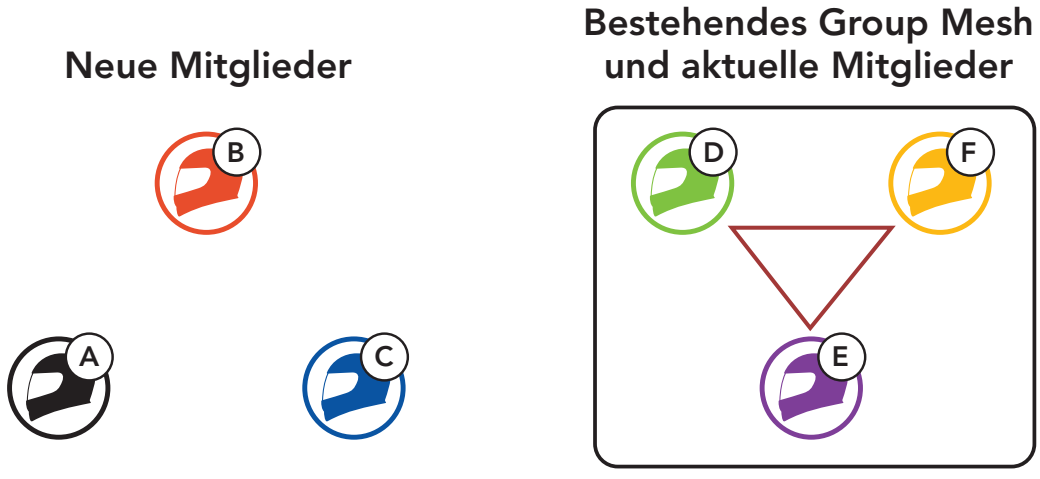

KURZANLEITUNG

1. **Eines der aktuellen Mitglieder** und **ein neues Mitglied** starten die **Mesh-Gruppierung**, um dem **bestehenden Group Mesh** beizutreten.

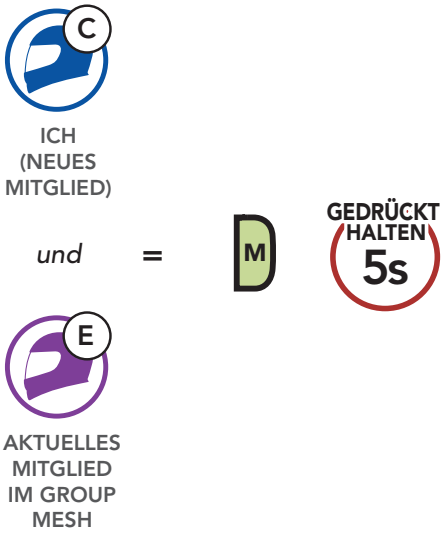

„Mesh-Gruppierung"

2. Das Headsets schließt die **Mesh-Gruppierung** ab. Die neuen Mitglieder hören eine Sprachansage, wenn ihre Headsets automatisch von **Open Mesh** zu **Group Mesh** wechseln.

„Group Mesh"

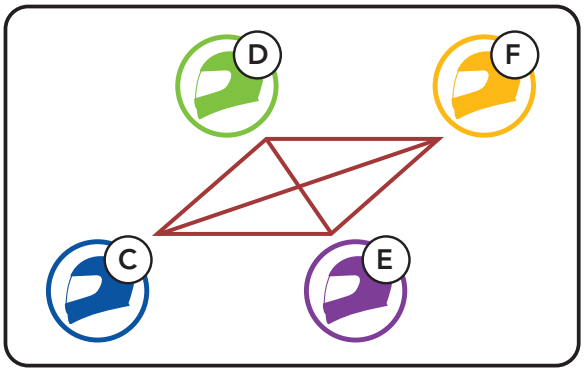

KURZANLEITUNG

Mesh zurücksetzen

Wenn ein Headset im **Open Mesh** oder **Group Mesh** das **Mesh** zurücksetzt, kehrt es automatisch in den Modus **Open Mesh (standardmäßig Kanal 1)** zurück.

Mikrofon aktivieren oder deaktivieren (standardmäßig aktiviert)

Benutzer können das Mikrofon während einer Kommunikation in einem **Mesh Intercom** aktivieren/deaktivieren.

Mikrofon aktivieren oder deaktivieren

KURZANLEITUNG

Bluetooth-Sprechanlage

Es können bis zu drei andere Benutzer für **Bluetooth-Kommunikationen über die Sprechanlage** mit dem Headset gekoppelt werden.

Kopplung der Sprechanlage

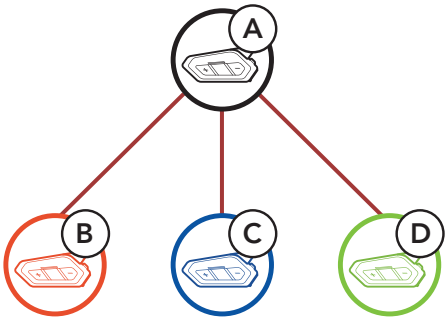

Kopplung mit Sprechanlage B

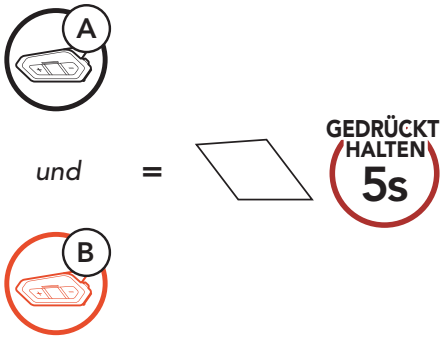

„Gegensprechanlage koppeln"

Das **50R** koppelt sich automatisch mit dem Sena-Headset.

LED-STATUS

= Wenn die LED blau blinkt, **sind die Sprechanlagen gekoppelt**.

Hinweis: Wiederholen Sie den oben aufgeführten Schritt, um die Kopplung für die Gesprächsteilnehmer C und D einzurichten.

KURZANLEITUNG

Zwei-Wege-Sprechanlage

Der Letzte wird zuerst bedient

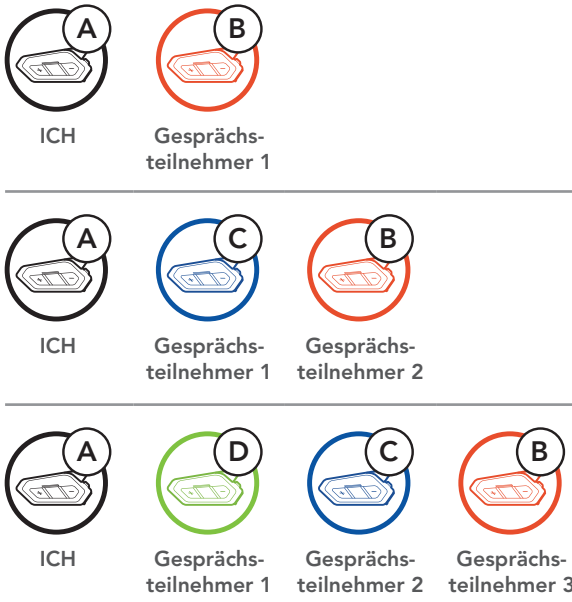

Gespräch mit Gesprächsteilnehmer 1 beginnen/beenden

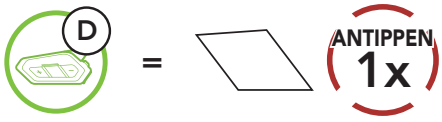

Gespräch mit Gesprächsteilnehmer 2 beginnen/beenden

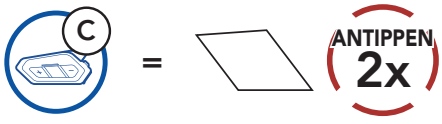

Gespräch mit Gesprächsteilnehmer 3 beginnen/beenden

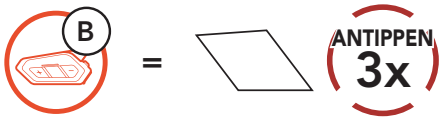

KURZANLEITUNG

FM-Radio

FM-Radio ein

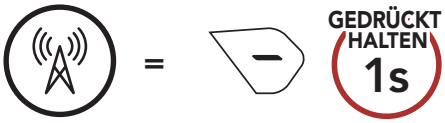

FM-Radio aus

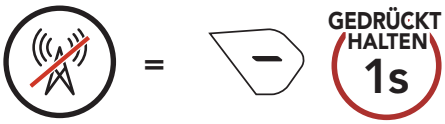

Sender suchen

Sender suchen

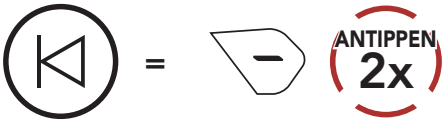

Navigieren zwischen voreingestellten Sendern

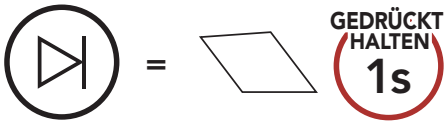

KURZANLEITUNG

Konfigurationsmenü

Headset-Konfigurationsmenü aufrufen

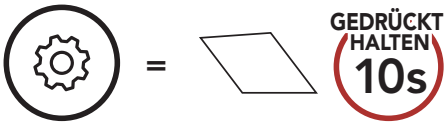

„Konfigurationsmenü“

Menüoptionen ausführen

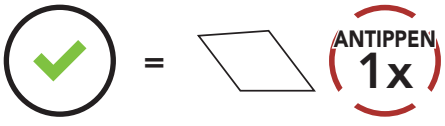

Zwischen Menüoptionen navigieren

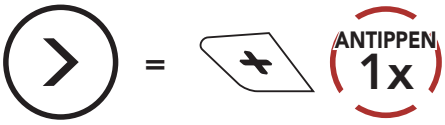

„[Menüansage]“

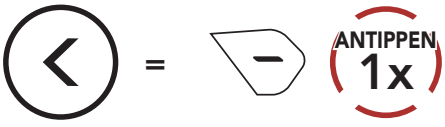

„[Menüansage]“

Fehlersuche

Zurücksetzen

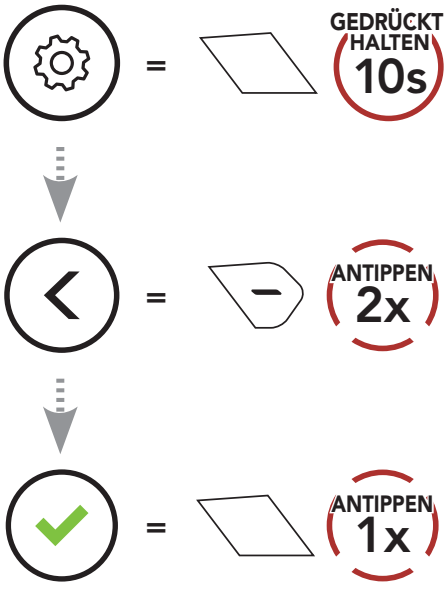

Reset bei Fehlfunktion

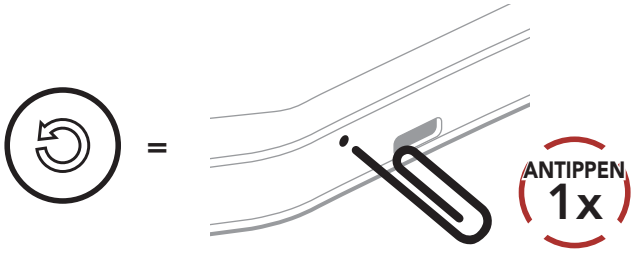

Hinweis: Durch ein **Reset bei Fehlfunktion** wird das Headset nicht auf die Werkseinstellungen zurückgesetzt.

SCHNELLÜBERSICHT

TYP	BEDIENUNG	TASTENBEFEHLE
Grundlegende Bedienung	Einschalten/ Ausschalten	GEDRÜCKT HALTEN 1s
		ANTIPPEN 1x
	Lautstärke erhöhen/ Lautstärke senken	+ oder − ANTIPPEN 1x
Mobiltelefon	Anruf annehmen	ANTIPPEN 1x
	Anruf beenden	GEDRÜCKT HALTEN 2s
	Anruf ablehnen	GEDRÜCKT HALTEN 2s
	Kurzwahl	+ GEDRÜCKT HALTEN 3s

SCHNELLÜBERSICHT

TYP	BEDIENUNG	TASTENBEFEHLE
Siri und Google Assistant	Siri oder Google Assistant aktivieren	GEDRÜCKT HALTEN 3s
Musik	Musik wiedergeben/pausieren	GEDRÜCKT HALTEN 1s
	Nächster Titel	+ GEDRÜCKT HALTEN 1s
	Zum vorherigen Titel wechseln	− GEDRÜCKT HALTEN 1s
FM-Radio	FM-Radio ein-/ausschalten	− GEDRÜCKT HALTEN 1s
	Voreinstellung auswählen	GEDRÜCKT HALTEN 1s
	Sendersuchlauf vorwärts/rückwärts	+ oder − ANTIPPEN 2x
	FM-Frequenzband aufsteigend durchsuchen/Suche beenden	+ GEDRÜCKT HALTEN 1s

SCHNELLÜBERSICHT

TYP	BEDIENUNG	TASTENBEFEHLE
Mesh Intercom™	Mesh Intercom ein/aus	M ANTIPPEN 1x
	Kanaleinstellungen	M ANTIPPEN 2x
	Mesh-Gruppierung	M GEDRÜCKT HALTEN 5s
	Mesh zurücksetzen	M GEDRÜCKT HALTEN 8s
	Mikrofon aktivieren/deaktivieren	M GEDRÜCKT HALTEN 1s
Sprechanlage	Kopplung der Sprechanlage	GEDRÜCKT HALTEN 5s
	Sprechanlage ein-/ausschalten	ANTIPPEN 1x